MBEGA URUKUNDO RW'IMANA YACU

Indirimbo y' i 149 muzo gushimisha Imana

Arranged BY NTEGEREJIMANA Isaie

Twamamaze urukundo rw'IMANA mubantu.

4

1. 2.

ndo rau ko ru nga na ru su mbau rwa tu mye ye sua za mui si
zi mu ru ge ra - yo ra ra cy'i nze re
hi ta zi shi ra ho a ba ngaI nya ma rau rwo ru ku ndo rw'I
bo se be kwi bu kwa ku nda twea ba ri
ri ka bai mpa pu ro i bya tsi a bi si bo se ba ka ndi
cu mu twa ba ndi tsi ma ra nti bya kwi
nku nda nta kwi ri ye na riu mu mu bo ya cu ngu jea yo ma
rwe ku mu sa ra ba ri mba u rwo ru

8

1. 2.

ya - cu ngoi ndu shyia tu - ru hu - re na cya ki
re - zi rwa tu mye sea - cya ki - ra
Ma na ru ta gi ra - ka ge - ro u rwoi du
mui - si ni rwo ru ta - za shi - ra
ka - ho i byu ru ku - ndo rwa - yo nti ba bi
rwa - ho ha ka mai nya - njaa ri - yo
ra - so nzi yu ko na - njye ndi - mo nza jya ndi
ku - ndo ndu kwi ze mwi - si yo - se

12

Mbe seu ru ku - ndo

Twamamaze urukundo rw'IMANA mubantu.

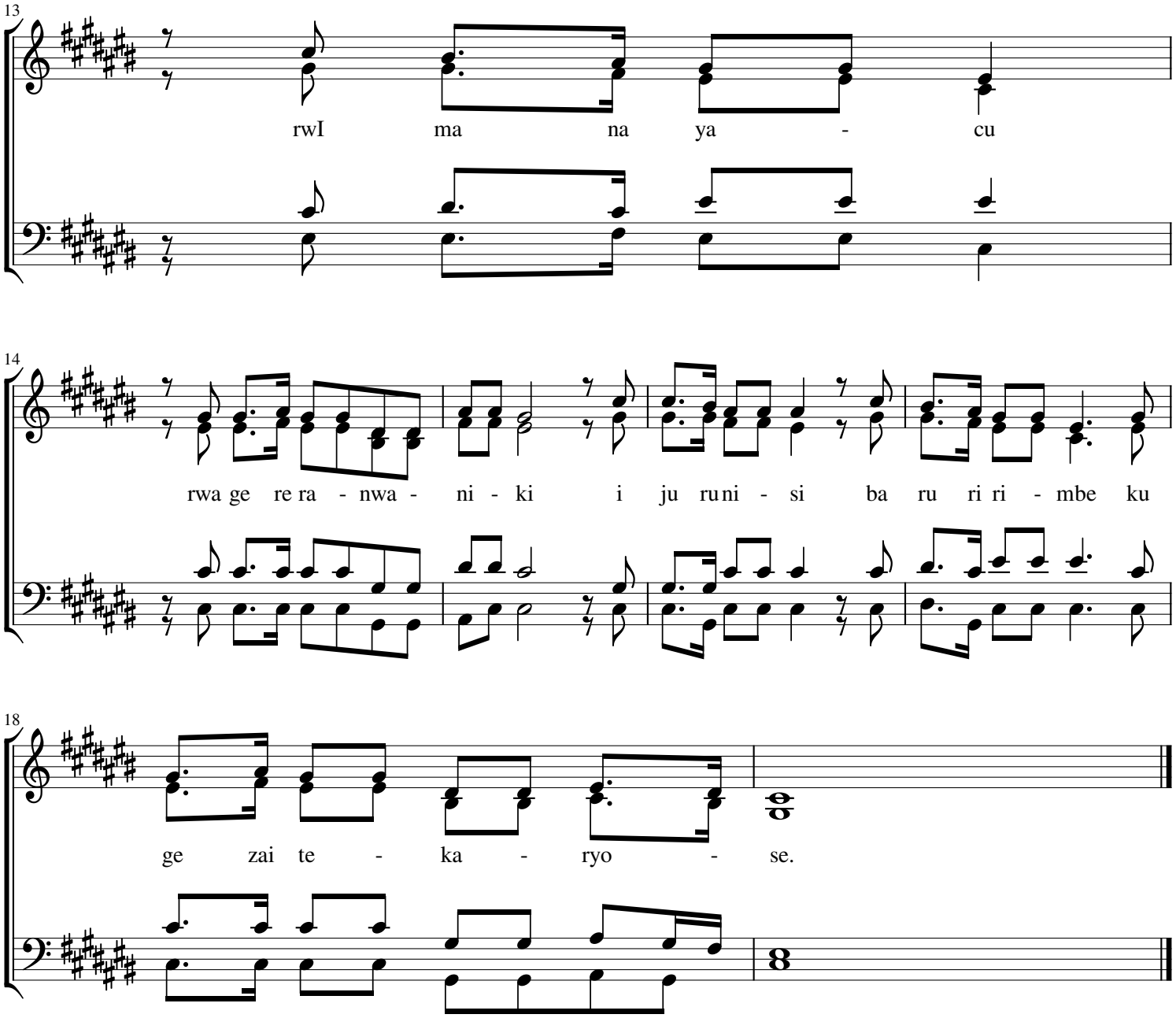

NB: Byarushaho kuba byiza igitero cya 1 kiririmbwe muburyo bwa solo(V.F) Igitero cya 2 kikaririmbwa Namajwi yombi yabagore, 3 ikaririmbwa na solo (V.M) hanyuma 4 ikaririmbwa na korari yose muri rusange. Ariko kandi kubadashoboye ubwo buryo bemerewe kuririmba muburyo bubashobokera mbese uko byagufasha gusabana n'IMANA

2.Iyi nyandiko yakorewe igitaramo ariko ishobora nokwifashishwa no mubundi buryo butandukanye yaba gusenga cyangwa mubirori byabantu kugiti cyabo.